

# M A S S B L A T T für Rollschutz / Schutznetz Rechteck mit Treppe seitlich

**BierAlphaCovers**

Schwimmbad - Abdeckungen

CH - 6022 Gossswangen  
Tel.: +41 41 984 09 00 Fax +41 41 984 09 11  
www.bac.ag email: info@bac.ag

mit Treppe seitlich

Händler:

Kommission:

Lieferadresse: Vorname / Name .....  
Strasse / Hausnummer: .....  
PLZ / Ort: .....  
Telefonnummer: .....  
Lieferdatum: .....

- |                                    |                                      |   |                                      |  |   |   |
|------------------------------------|--------------------------------------|---|--------------------------------------|--|---|---|
| <input type="checkbox"/> SWISS     | <input type="checkbox"/> blau        | <input type="checkbox"/> Getriebe m. Kurbel       | <input type="checkbox"/> 3:1         | <input type="checkbox"/> 7:1               | <input type="checkbox"/> Schutznetz standard        | <input type="checkbox"/> Windsicherungs-Set |
| <input type="checkbox"/> Universal | <input type="checkbox"/> grün        | <input type="checkbox"/> Kurbel m. Antriebsnocken | Becken aus dem Boden                 |  | <input type="checkbox"/> Schutznetz Randverstärkung | <input type="checkbox"/> Schneeträger       |
| <input type="checkbox"/> Novaroll  | <input type="checkbox"/> hellgrau    | <input type="checkbox"/> Windsicherungs-Set       | <input type="checkbox"/> sand        | <input type="checkbox"/> Schneeträger      | <input type="checkbox"/> hellgrau                   | <input type="checkbox"/> versenkbare Stifte |
|                                    | <input type="checkbox"/> transparent | <input type="checkbox"/> Steckverlängerung        | <input type="checkbox"/> transparent | <input type="checkbox"/> Steckverlängerung | <input type="checkbox"/> grün                       | <input type="checkbox"/> Haken Betonbecken  |
|                                    |                                      |   |                                      |  |   | <input type="checkbox"/> Haken Holzbecken   |

A = Beckenmass(Lichtmass zw. Randsteine)      B = Abdeckungsmass (Beckenmass + 40 cm)  
H = Becken aus dem Boden stehend (cm)      E = Randplattenmass

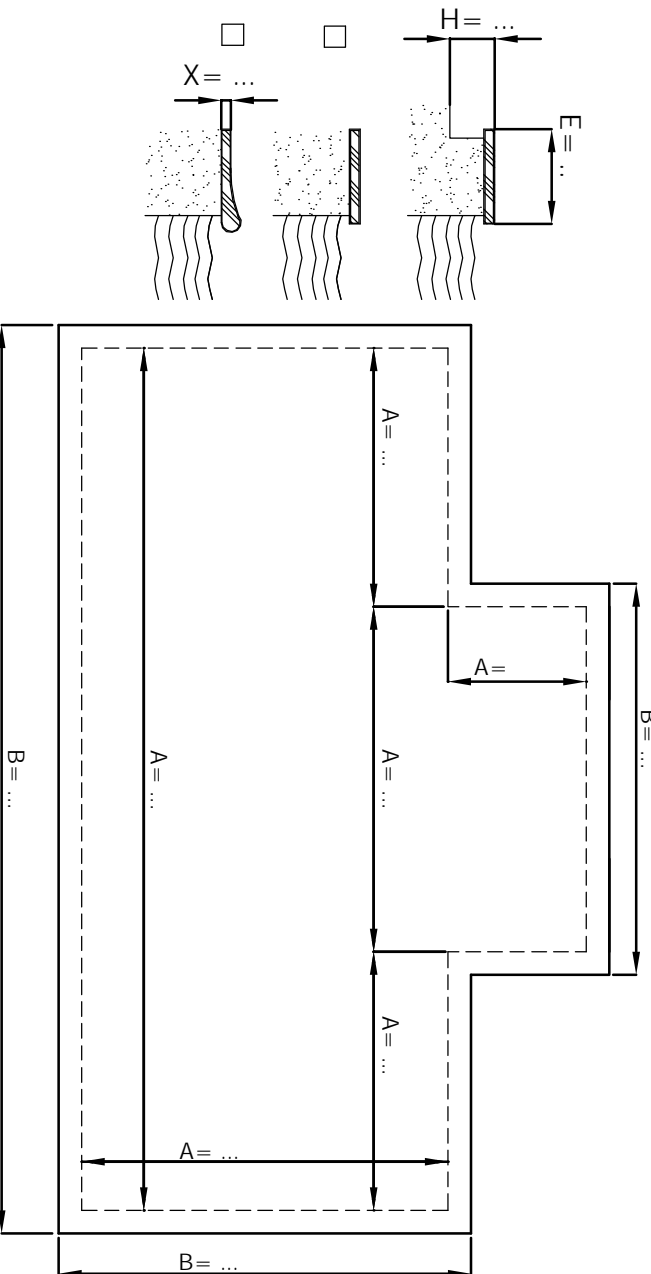
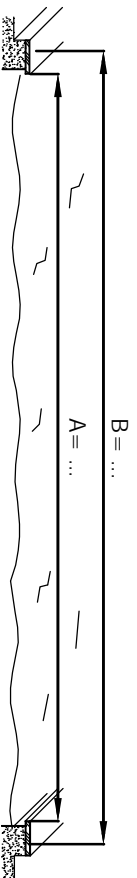

## Konfektion Treppenteil

