

# M A S S B L A T T für schwimmende Abdeckung (Isola) Rechteck mit Römischer Treppe

## BierAlphaCovers

Schwimmbad - Abdeckungen

CH · 6022 Grosswangen  
Tel. +41 41 994 09 00 Fax +41 41 994 09 11  
www.bac.ag email: info@bac.ag

Händler:

Kommission:

Lieferdatum:

Lieferadresse: Vorname .....  
Strasse / Hausnummer: .....  
PLZ / Ort: .....  
Telefonnummer: .....

- |  |  |  |
|--|--|--|
| <p><b>Isola</b></p> <p><input type="checkbox"/> hellblau</p> <p><input type="checkbox"/> weiss</p> <p><input type="checkbox"/> Schwimmrohr</p> <p><input type="checkbox"/> Ausstosshilfe</p> | <p><b>Aufrollvorrichtung manuelle Antriebe</b></p> <p><input type="checkbox"/> Aufrollvorrichtung vorhanden</p> <p><input type="checkbox"/> Rondalino <input type="checkbox"/> Ronda</p> <p><input type="checkbox"/> Rollino <input type="checkbox"/> Ronda fahrbar</p> <p><input type="checkbox"/> ACOM <input type="checkbox"/> Ronda mit einseitigem Wandlager</p> <p><input type="checkbox"/> ACOF <input type="checkbox"/> Ronda fahrbar auf Schienen</p> | <p><b>Aufrollvorrichtung mit Elektro-Antrieb</b></p> <p><input type="checkbox"/> ACOE <input type="checkbox"/> Rollfix Compact</p> <p><input type="checkbox"/> Ronda keine Verkleidung möglich</p> <p><input type="checkbox"/> Ronda beim Einsatz mit Ausstosshilfe</p> <p><input type="checkbox"/> Deckenmotor - Antriebseinheiten</p> <p><input type="checkbox"/> Wandantrieb mit Rohmotor</p> |
|--|--|--|

A = Abdeckungs-Länge = Lichtmass Beckenwände (auf Wasseriveau)      B = Abdeckungs-Breite = Lichtmass Beckenwände (auf Wasseriveau) - 2 cm  
 C = Wickelwellen-Länge = mindestens Abdeckungs-Breite + 10 cm      Lichtmass (Randplatten, wenn diese überstehen und nicht ausgeschnitten) - 2 cm  
 D = Kontrollmass diagonal      E/ER = Innenmass Becken

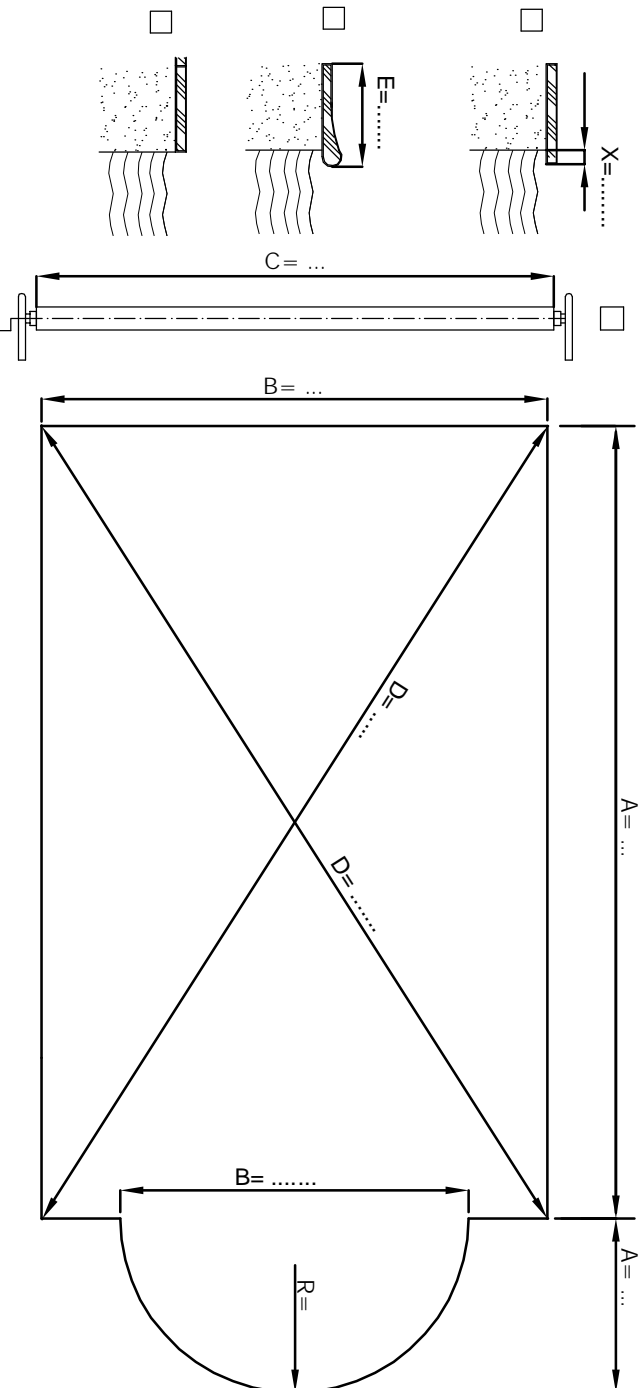
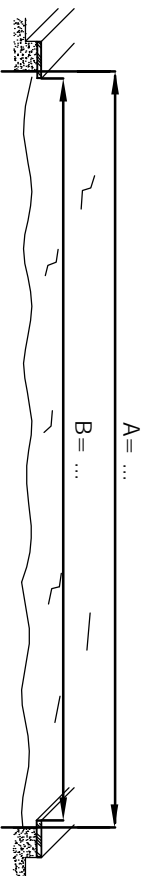

## Konfektion Treppenteil Innenmass Becken

