

M A S S B L A T T für schwimmende Abdeckung (Isola) Rechteck mit Treppe

BierAlphaCovers

Schwimmbad - Abdeckungen

CH · 6022 Grosswangen
 Tel. +41 41 994 09 00 Fax +41 41 994 09 11
 www.bac.ag email: info@bac.ag

Händler:

Kommission:

Lieferdatum:

Lieferadresse: Vorname

Strasse / Hausnummer:

PLZ / Ort:

Telefonnummer:

- | Isola | Aufrollvorrichtung manuelle Antriebe | Aufrollvorrichtung mit Elektro-Antrieb |
|--|--|--|
| <input type="checkbox"/> hellblau | <input type="checkbox"/> Aufrollvorrichtung vorhanden | <input type="checkbox"/> ACOE <input type="checkbox"/> Rollfix Compact |
| <input type="checkbox"/> weiss | <input type="checkbox"/> Rondalino <input type="checkbox"/> Ronda | <input type="checkbox"/> Ronda keine Verkleidung möglich |
| <input type="checkbox"/> Schwimmrohr | <input type="checkbox"/> Rollino <input type="checkbox"/> Ronda fahrbar | <input type="checkbox"/> Ronda beim Einsatz mit Ausstosshilfe |
| <input type="checkbox"/> Ausstosshilfe | <input type="checkbox"/> ACOM <input type="checkbox"/> Ronda mit einseitigem Wandlager | <input type="checkbox"/> Deckenmotor - Antriebseinheiten |
| | <input type="checkbox"/> ACOF <input type="checkbox"/> Ronda fahrbar auf Schienen | <input type="checkbox"/> Wandantrieb mit Rohmotor |

A = Abdeckungs-Länge = Lichtmass Beckenwände (auf Wasseriveau) B = Abdeckungs-Breite = Lichtmass Beckenwände (auf Wasseriveau) - 2 cm
 C = Wickelwellen-Länge = mindestens Abdeckungs- Breite + 10 cm Lichtmass (Randplatten, wenn diese überstehen und nicht ausgeschnitten) - 2 cm
 D = Kontrollmass diagonal E = Innenmass Becken

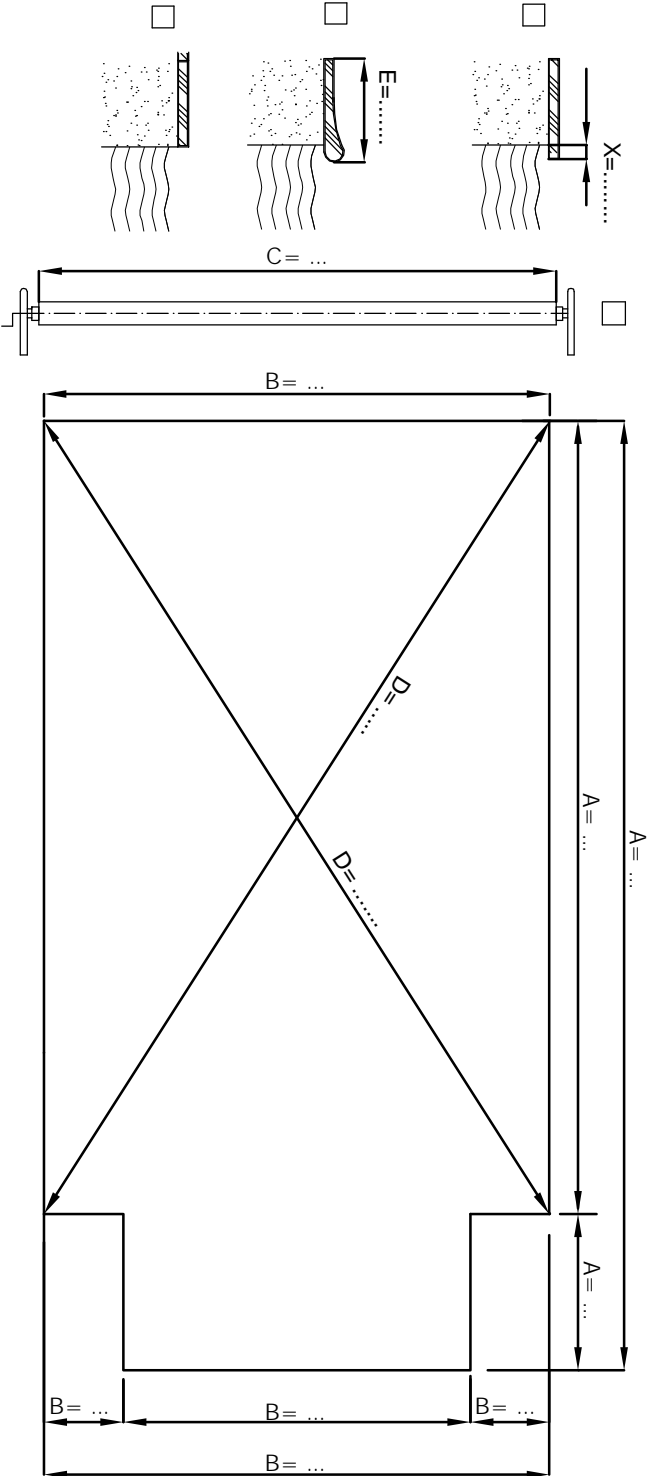
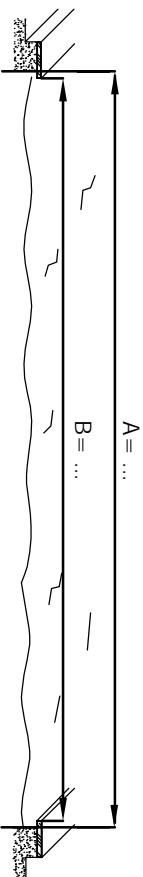

Konfektion Treppenteil Innenmass Becken

